



Idrætsforeningernes sande tilstand

Stabilitet og optimisme, men også aldring

Oplæg ved Idan-konferencen

Onsdag den 25. maj 2016 i Vejen Idrætscenter

Karsten Elmoose-Østerlund (e-mail: kosterlund@health.sdu.dk)

Adjunkt, ph.d.

Center for Forskning i Idræt, Sundhed og Civilsamfund (CISC)

Institut for Idræt og Biomekanik, Syddansk Universitet

Co-funded by the
Erasmus+ Programme
of the European Union



Oplæggets to hovedpointer

1.

Udviklingen i danske idrætsforeninger er præget af stabilitet og en overvejende optimisme blandt foreningslederne.

2.

Men de frivillige bliver ældre. 60+'ere er over en tiårig periode kommet til at fylde markant mere i foreningernes 'maskinrum' (dvs. blandt ledere og trænere/instruktører).

Datagrundlag

- Alle foreninger i det fælles foreningsregister (DIF, DGI og Firmaidrætten) blev kontaktet – i alt 11.856 foreninger
- 3.631 foreninger har besvaret spørgeskemaet (31 pct.)
- Undersøgelsen blev gennemført i 2015
- Enkelte steder bliver tendenser sammenlignet med tidligere undersøgelser fra 2004 og 2010
- Præsenterer foreløbige resultater – grundigere analyser følger

Klart flest enstrengede foreninger

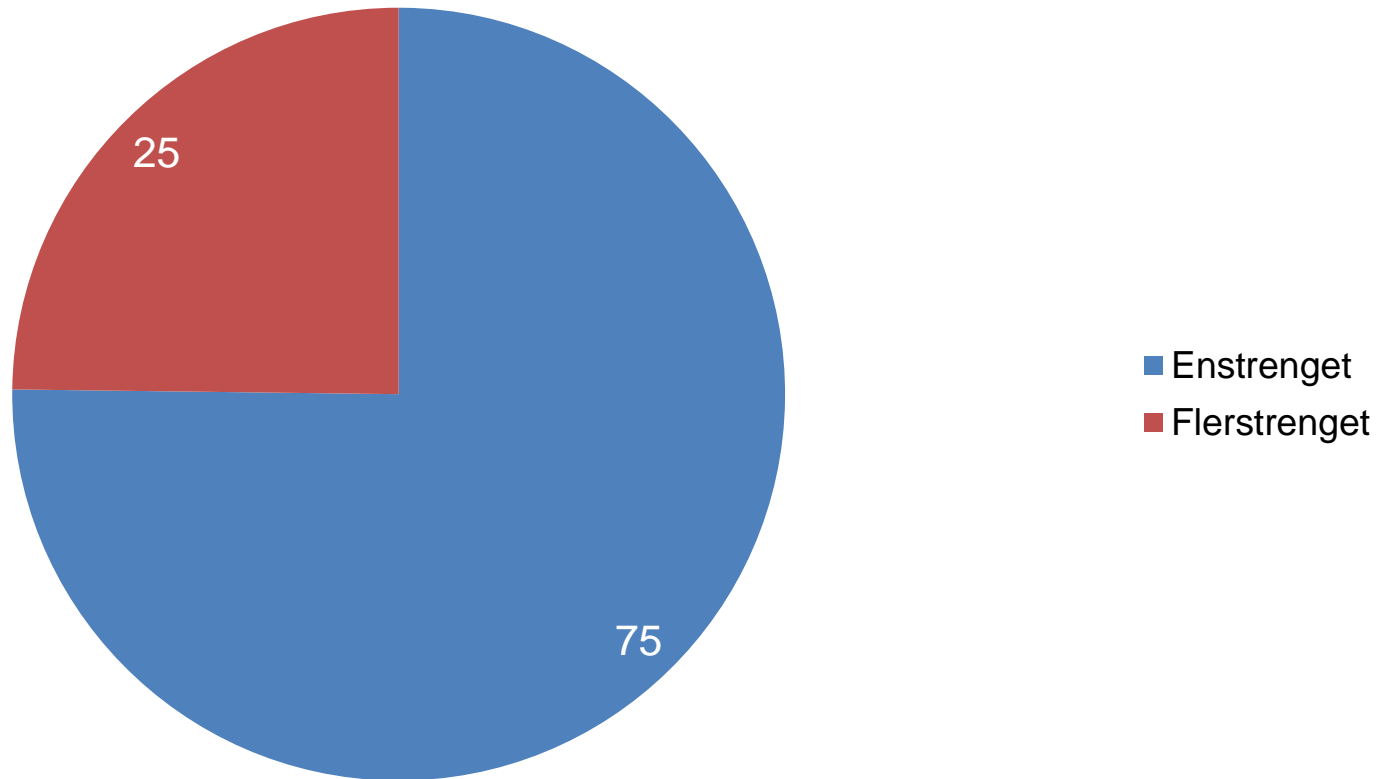

Mange små foreninger

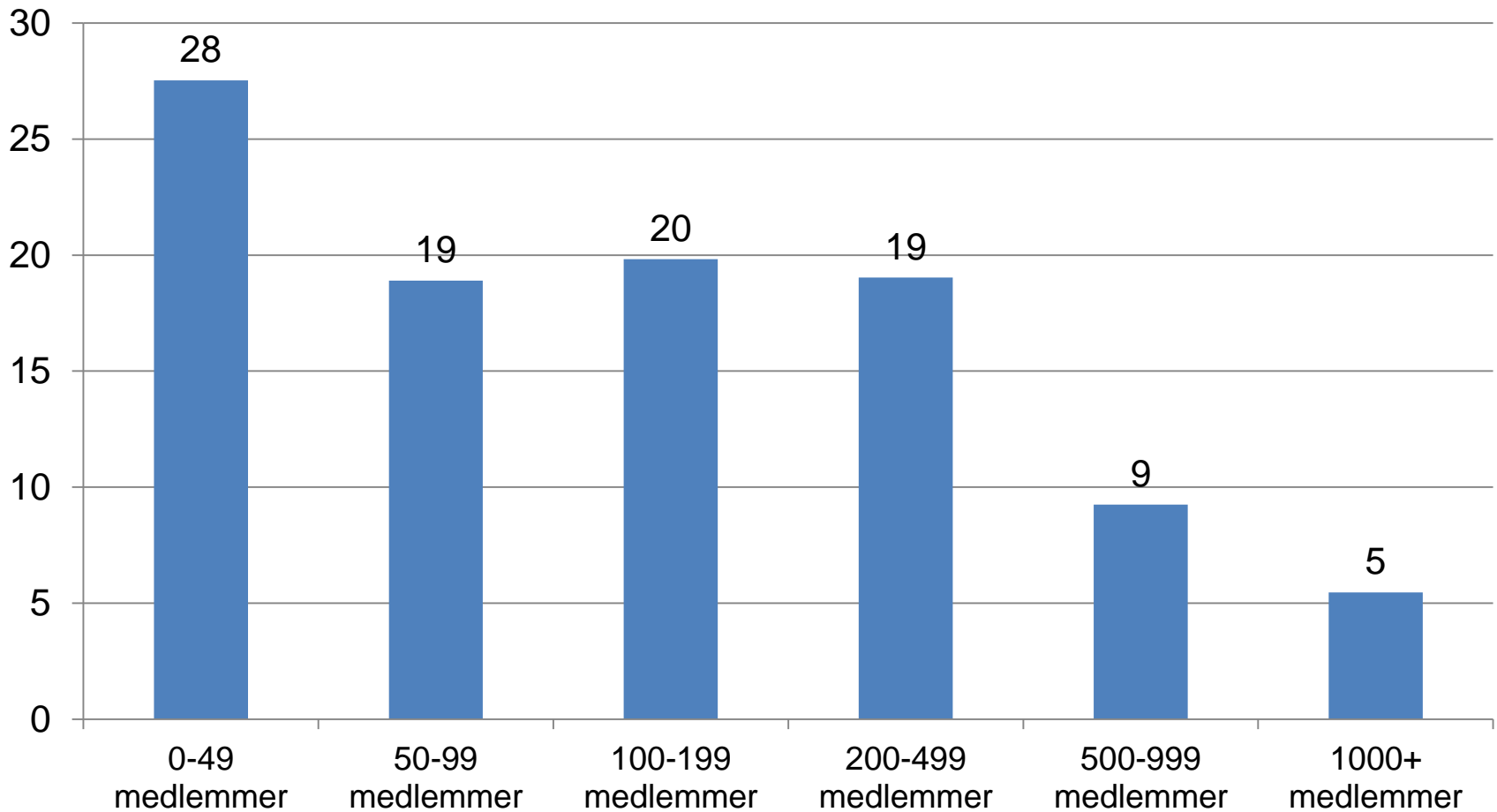

Stabil udvikling i medlemstal

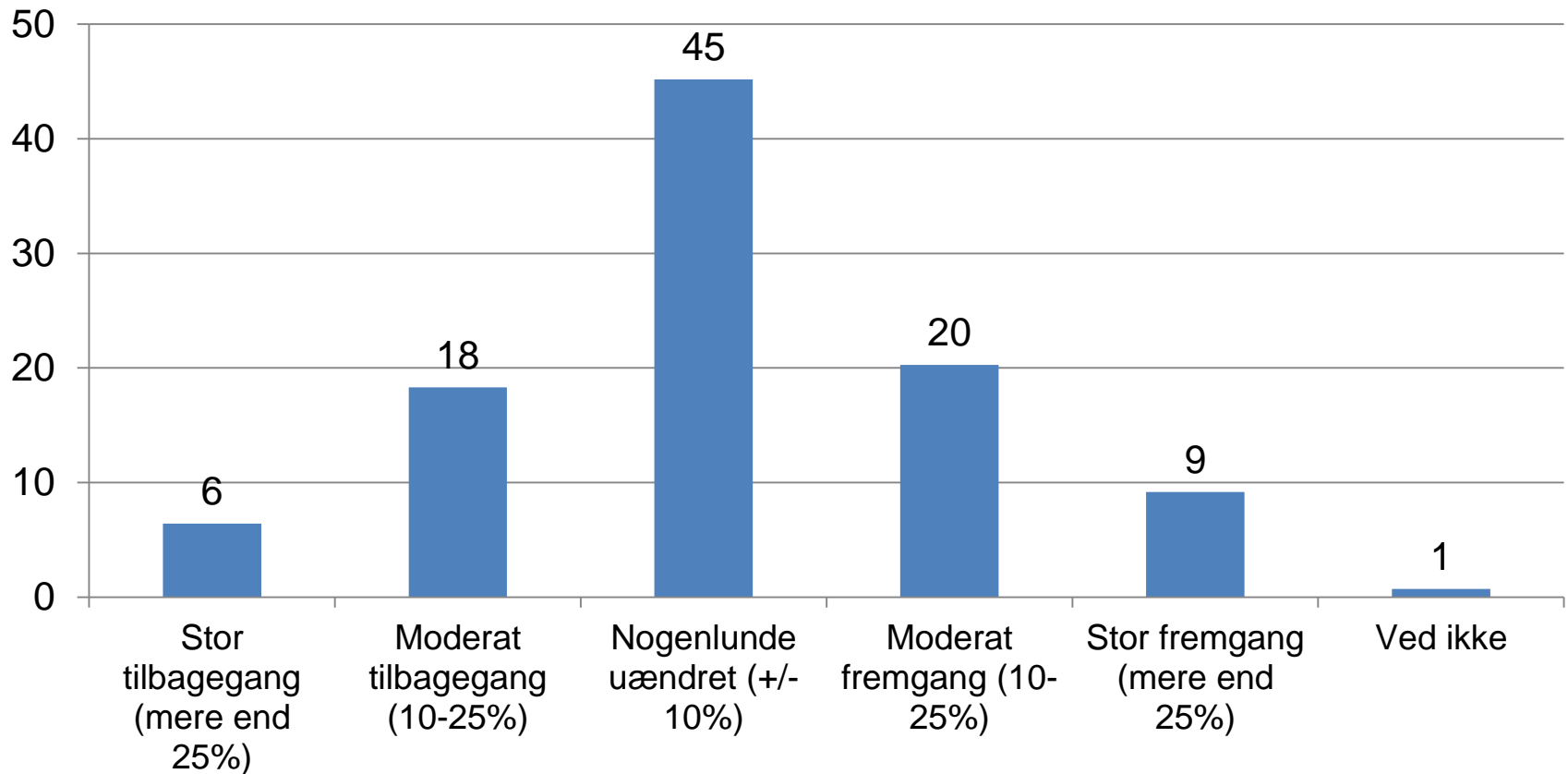

Udvikling i medlemstal de seneste fem år

Nye foreninger opstår

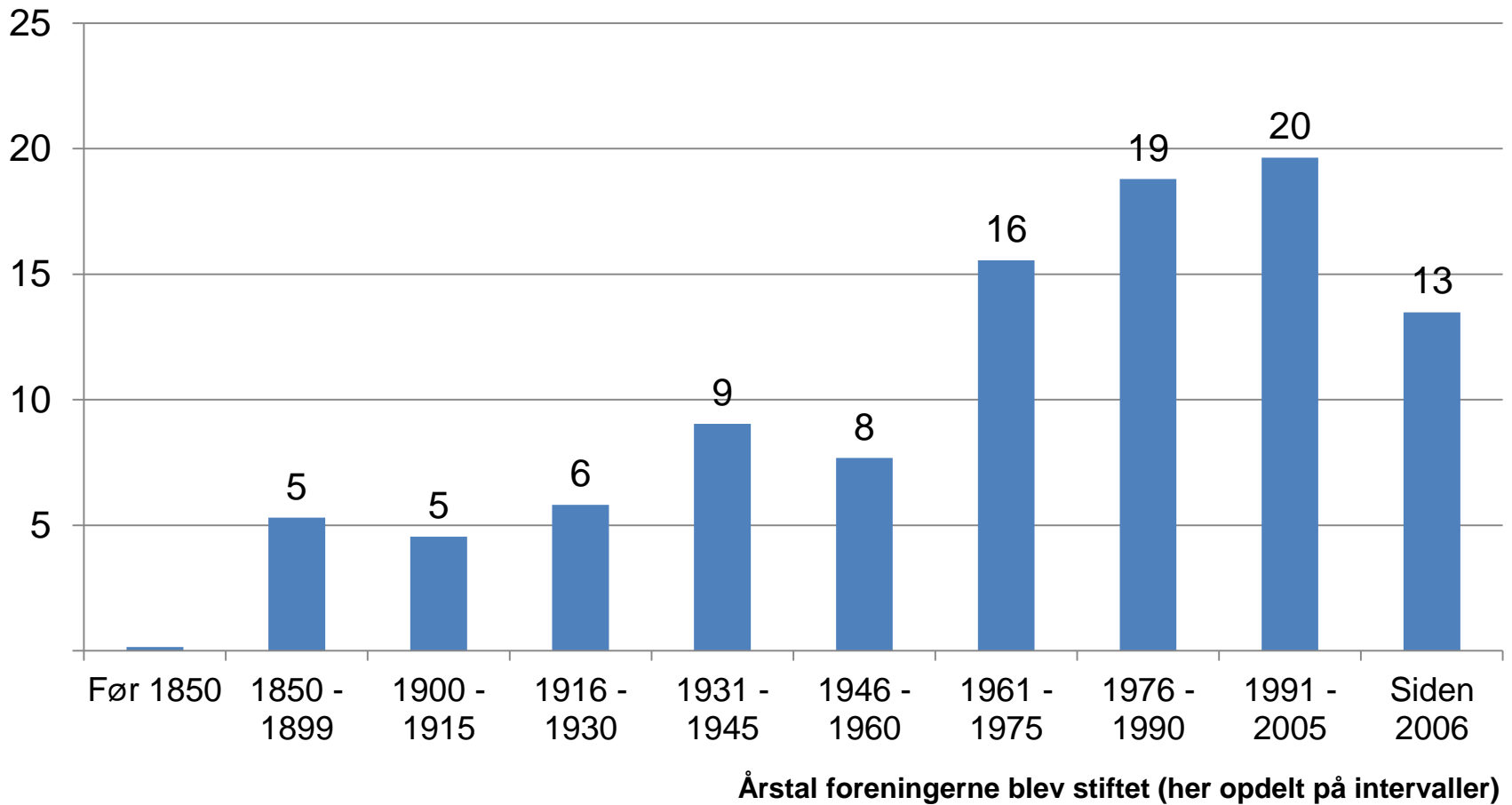

Den frivillige arbejdskraft dominerer

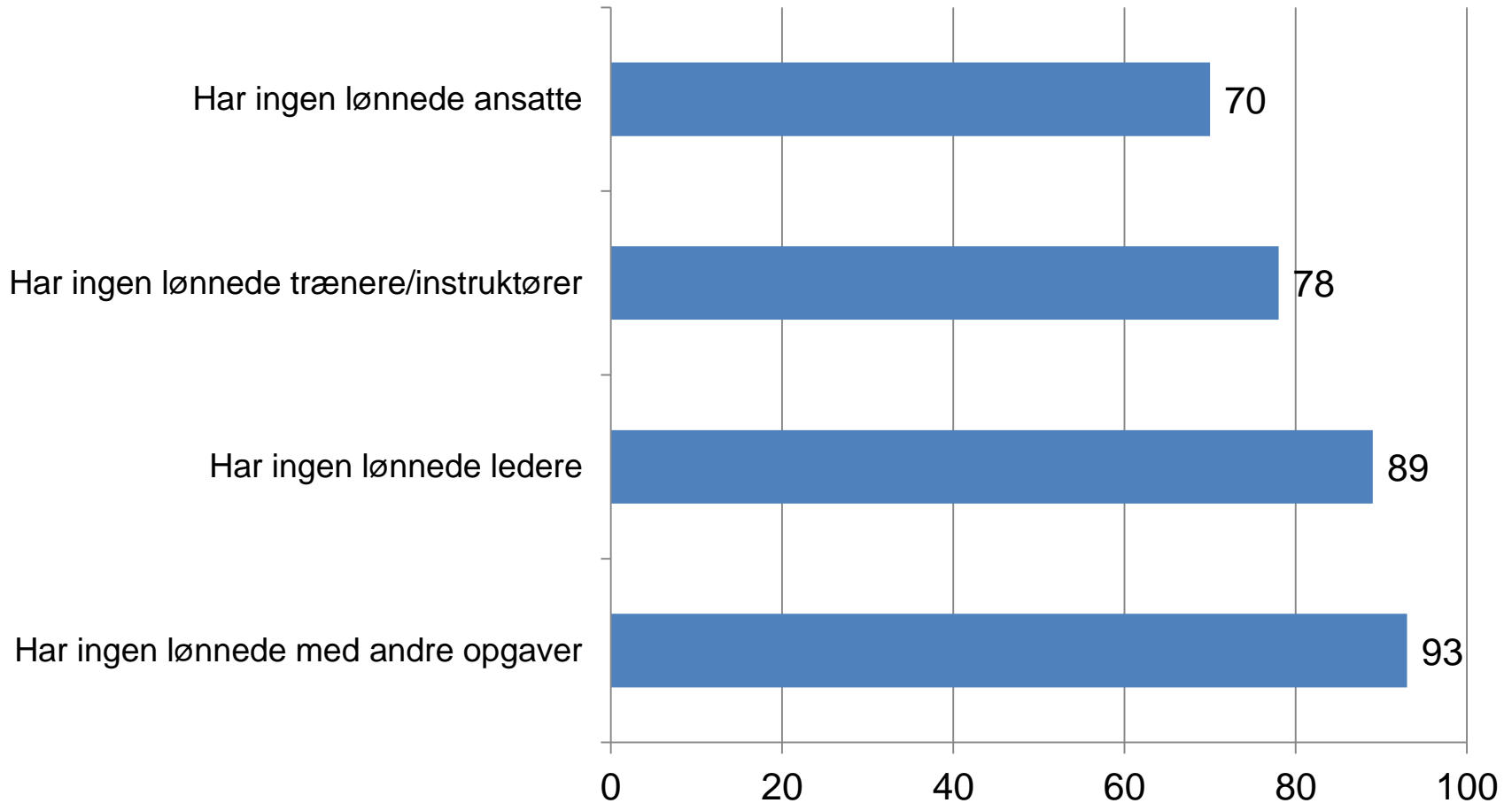

Frivillighedsidealene lever

I foreningen ser vi på medlemmerne som kunder, der ikke kan forventes at arbejde frivilligt

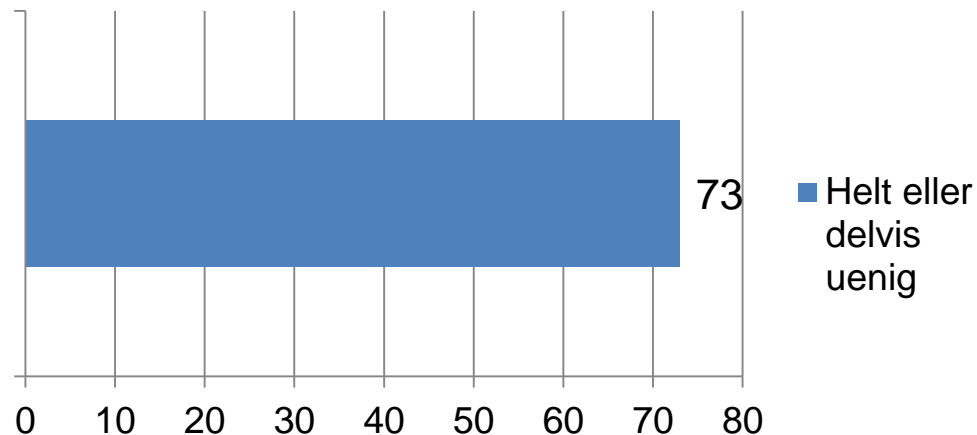

Foreningen bør drives udelukkende af frivillige

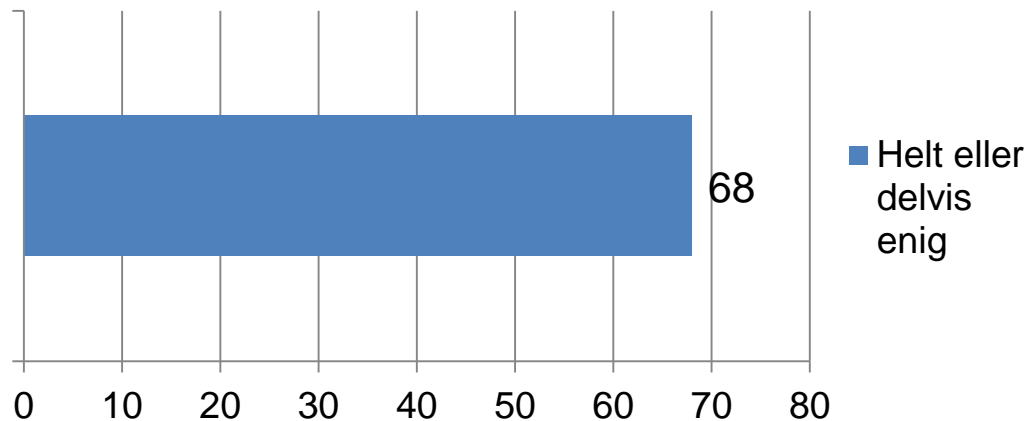

Stabilt antal frivillige og lønnede

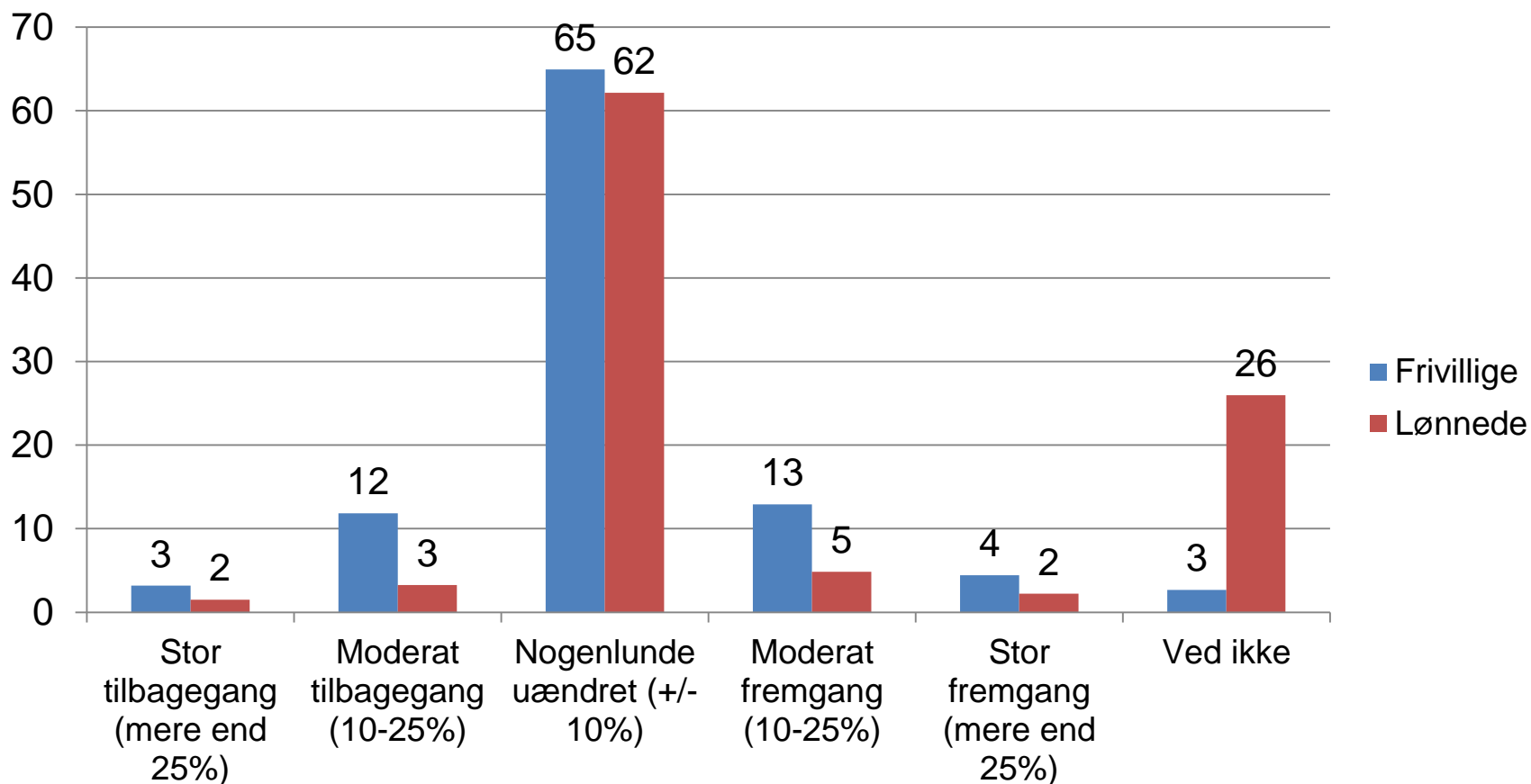

Udvikling i antal frivillige og lønnede de seneste fem år

Flere ældre trænere/instruktører

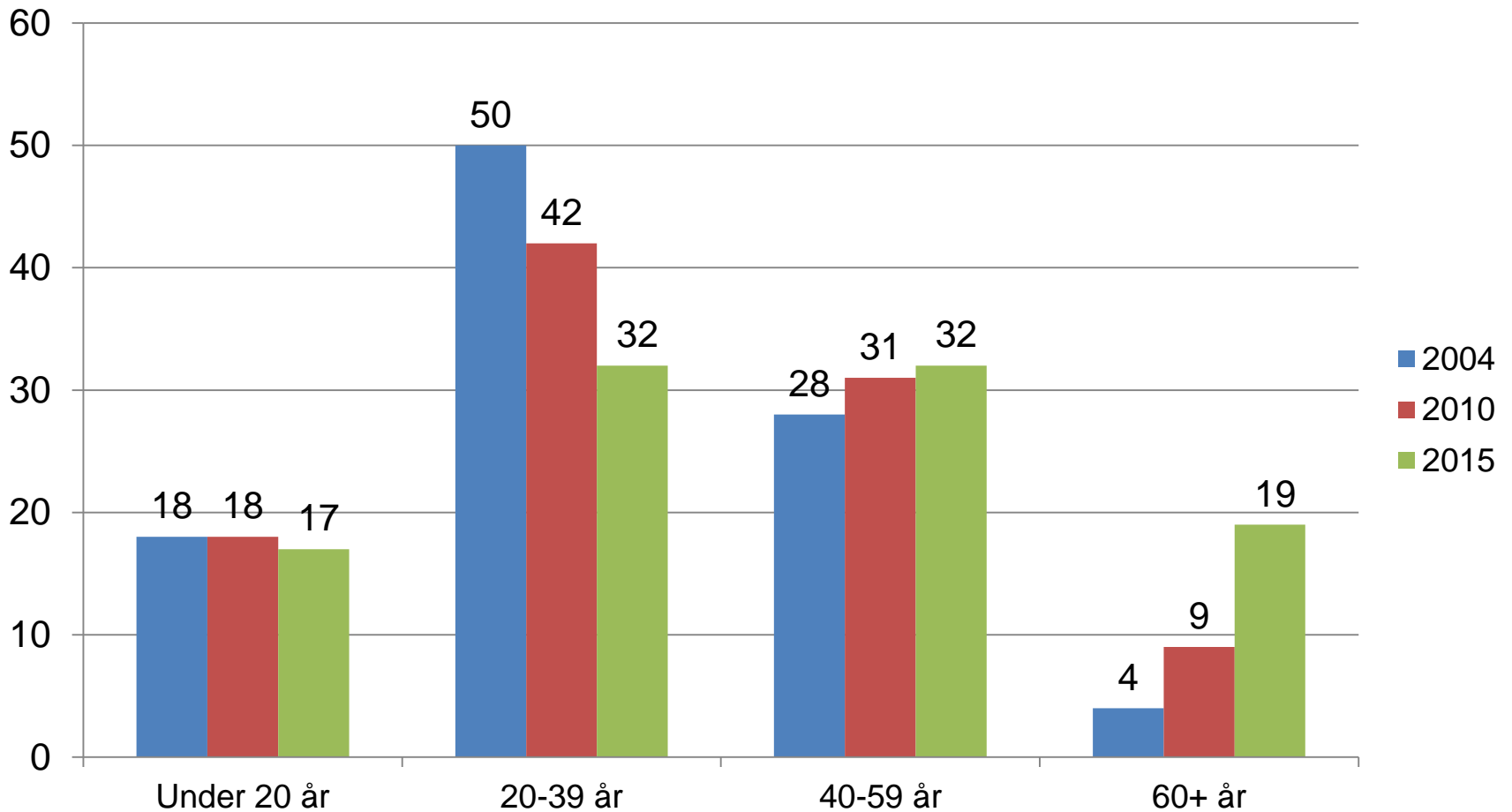

Markant flere ældre ledere

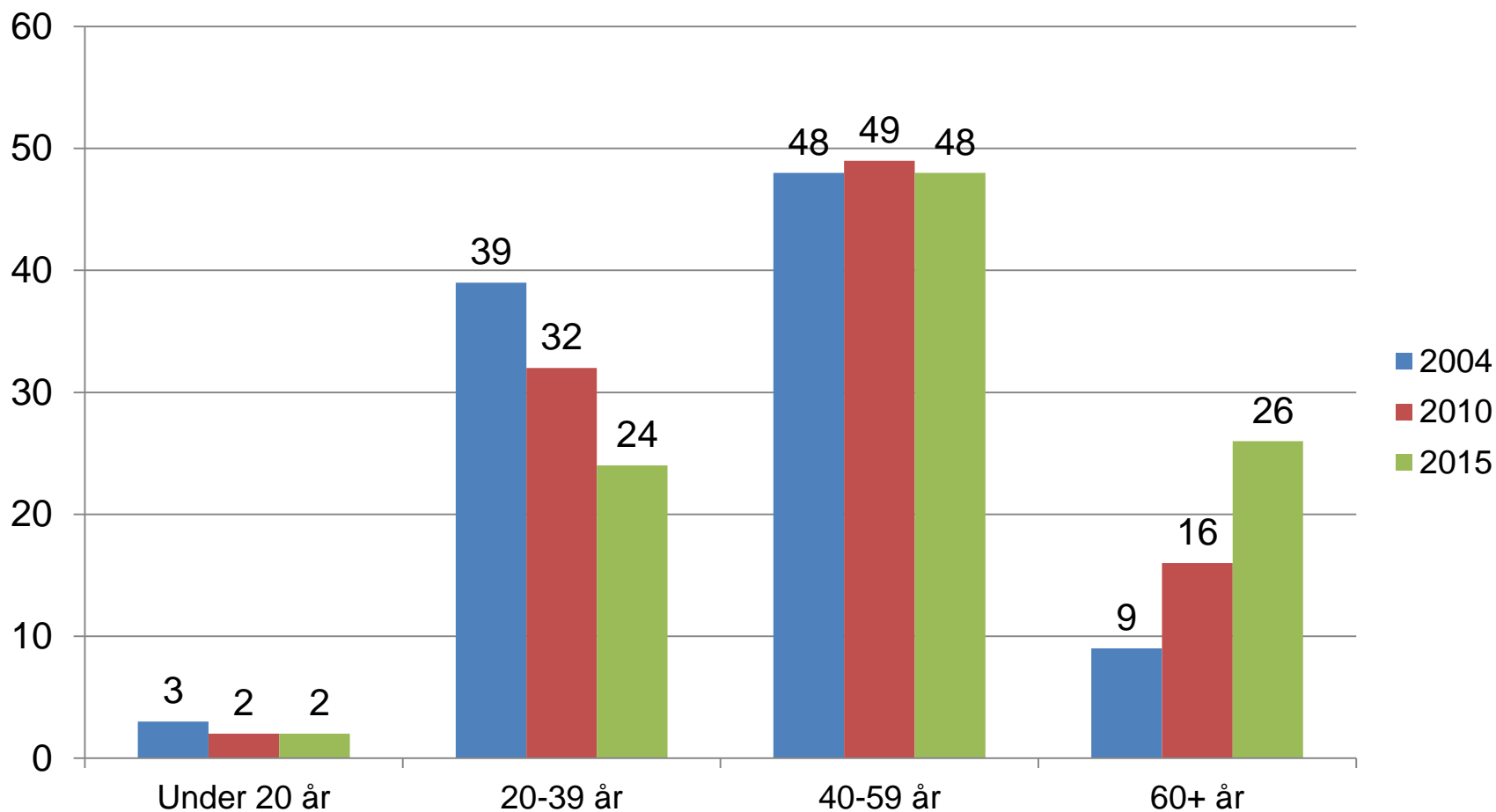

Mennesker som primær udfordring

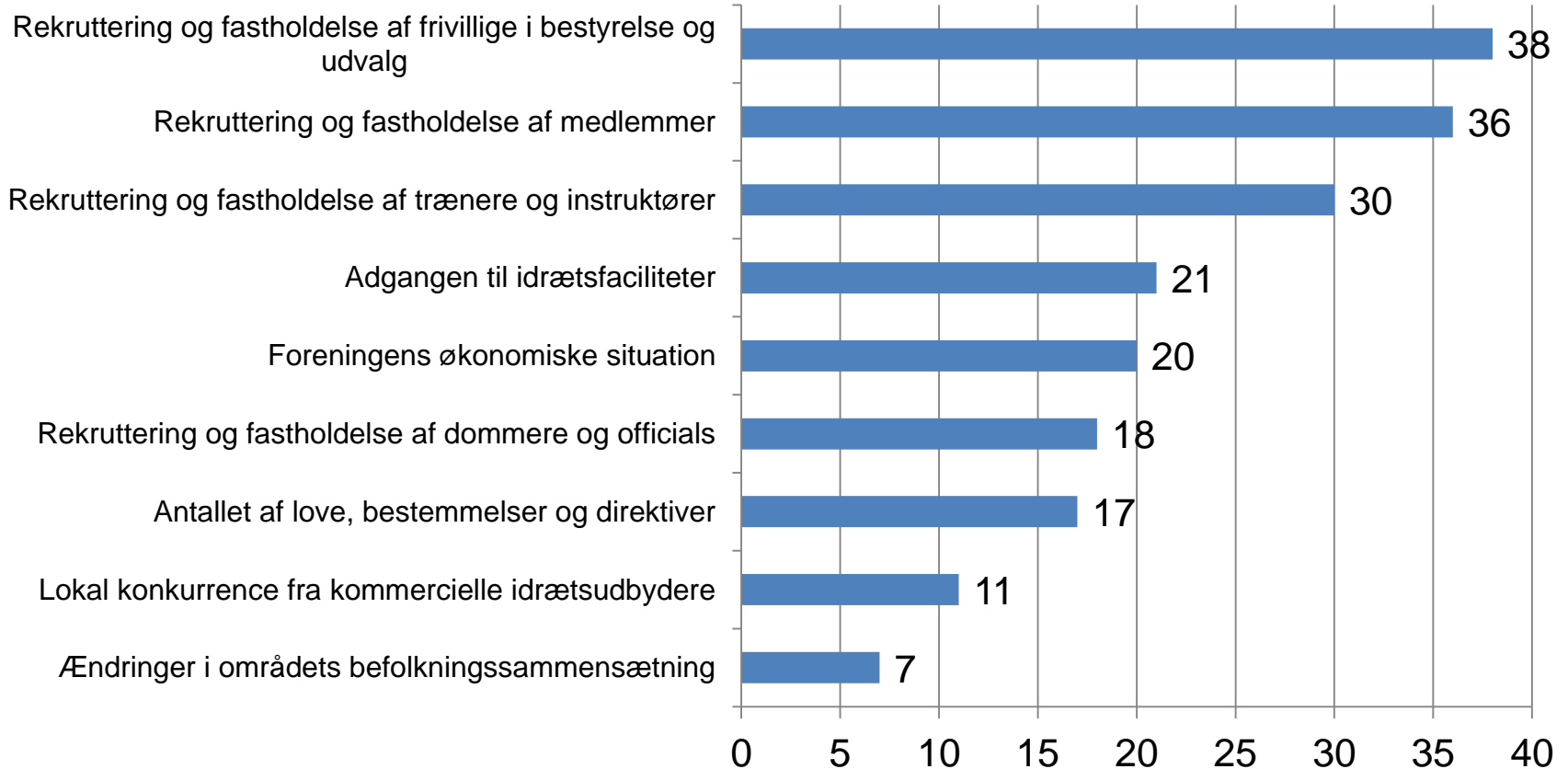

Andel af foreningerne (pct.) der angiver, at det er en stor eller meget stor udfordring

Overvejende optimistiske foreninger

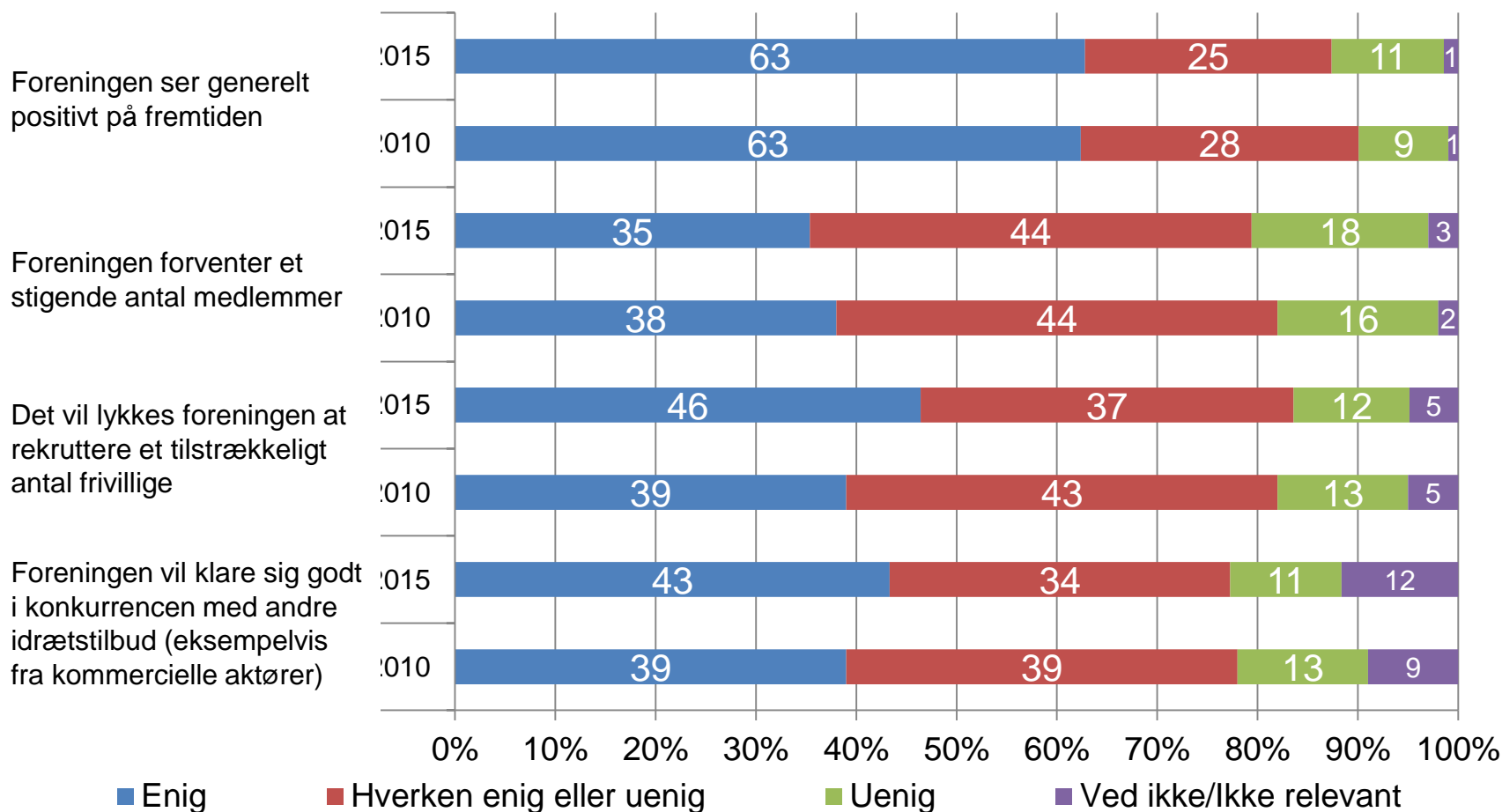

Hvorfor er resultaterne interessante?

- Foreningslivet er udfordret fra flere sider, bl.a. af:
 - Samfundsudviklingen (fx individualisering)
 - Kommunale forventninger (fx om samskabelse)
 - Markedets tilbud (fx kommercielle fitnesscentre)
- Det er i den sammenhæng interessant, at foreningslivet er så stabilt, og at optimismen er så relativt stor og intakt over tid
- Foreningsidrætten har vist sig levedygtig trods spådomme om det modsatte – og det er vigtig selvstændig pointe
- Interessant bliver det at følge, om ændringerne i den aldersmæssige sammensætning af frivillige får

Følg med...

- Dette var bare de foreløbige resultater – der er meget mere at hente i undersøgelsen
- To produkter på vej baseret på foreningsundersøgelsen:
 1. Inden udgangen af 2016 er det planen, at der kommer en dansksproget formidling af de væsentligste danske resultater (<http://www.sdu.dk/CISC>)
 2. Primo 2017 er det planen, at der kommer en engelsksproget formidling af de væsentligste europæiske resultater (<http://www.sdu.dk/SIVSCE>)

Tak for opmærksomheden og fortsat god konference!

Karsten Elmoose-Østerlund

Adjunkt, ph.d.

Center for forskning i Idræt, Sundhed og Civilsamfund

Institut for Idræt og Biomekanik, Syddansk Universitet

Telefon: 21 35 62 94

E-mail: kosterlund@health.sdu.dk